TOMMİKS 'in

EN GÜZEL
MACERALARIN
HER HAFTA

TOMMİKS

MECMUASINDA

TOMMİKS MECMUASI HER HAFTA
ÇARŞAMBA GÜNLERİ ÇIKIYOR!

TOMMİKS TOMMİKS

KİNOVA : No. 20 - 125 Kuruş Sahibi ve Yazı işleri Müdürü [illegible] Egeli İdare Yeri: Cağaloğlu Tasvir Sok. 1/1 Tel: 26 50 50 26 50 51 Basıldığı Yer C E Y L A N Y A Y I N L A R I M A T B A A S I Türkiye'de neşir hakkı Opera Mundi t a r a f ı n - dan C E Y L A N Yayınları'na verilmiştir. Son baskı tarihi: (11 Ekim 1971

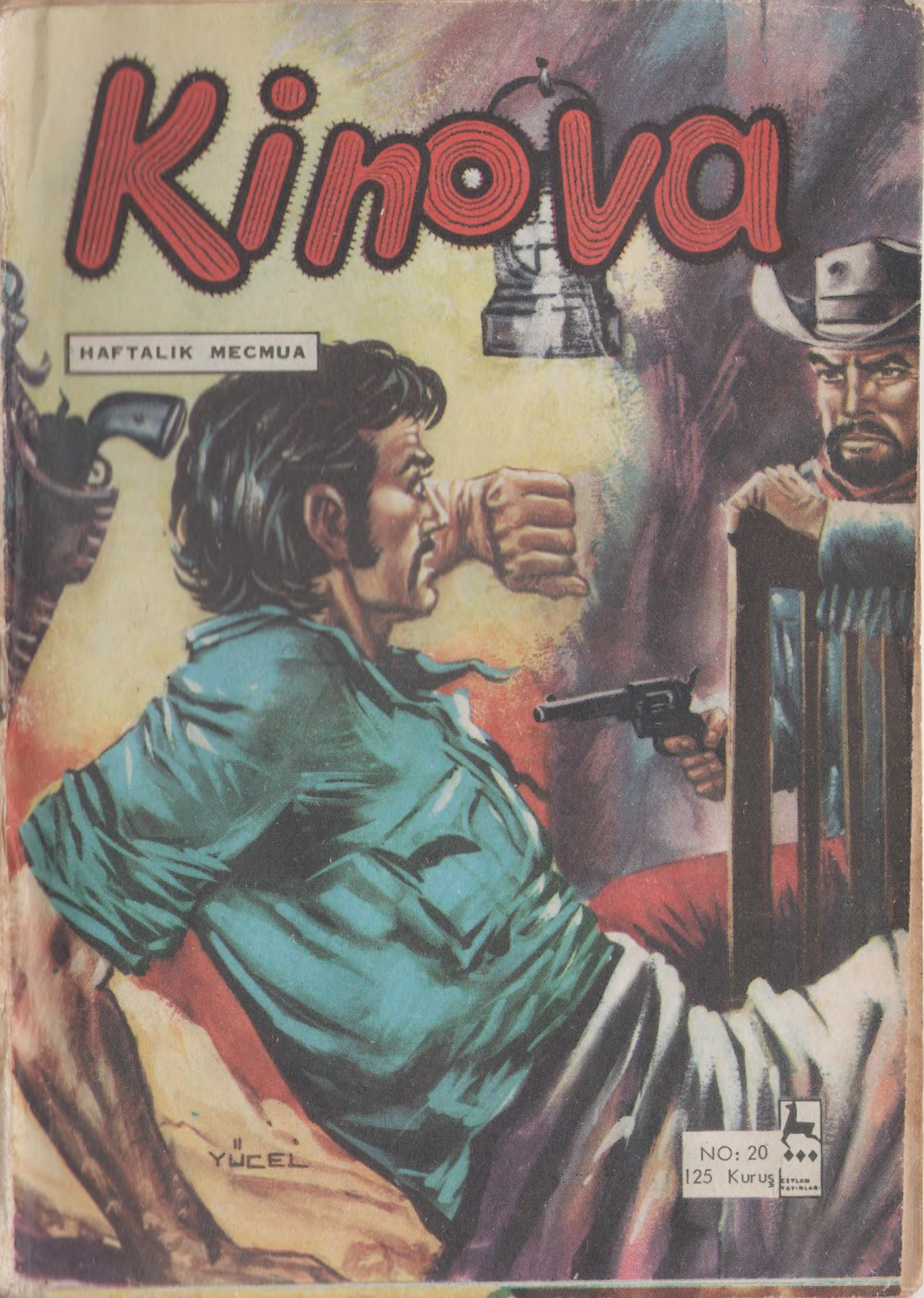

Gülelim

NE YAPMIŞ?

Tabiat bilgisi öğretmeni ders te talebelere soruyordu:

-"A,B.C,D,E vitaminleri ne işe yarar?"

Arka sıradan bir ses yükseldi.

-"Biraz daha sayarsanız, alfabe olur efendim."

ŞEKER

Öğretmen,

-"Oya bana öyle bir kelime bul ki içinde şeker lâfı geçsin.

-"Bu sabah bir bardak süt çtim."

-"Peki ama şeker nerede?"

-"Sütün içinde."

MENDİL

Karısı kocasını dayak attı iddiası ile mahkemeye vermişti. Hakim kadına sordu:

-"Kocan sana nasıl dayak attı.

-"Kolu ile birkaç defa vurdu.

Adam itiraz etti:

-"Hayır mendilimle bir kaç defa dokundum."

-"Ama efendim, o burnunu hep koluna siler."

AVUSTRALYALI BUNU DA BAŞARAMAZ.
NİYE ATEŞ ETMİYOR?
HER HALDE DİRİ YAKALAMAK İSTİYOR.
TAKİP DEVAM EDİYOR...
DEHLİZ BİRDEN GENİŞLER BURASI MERASİM SALONUDUR.
BİRAN DURAN AVUSTRALYALI, AYAK SESİNİ İŞİTİNCE...
HAY AKSİ! ÇIKACAK DELİK YOK.
BİRAZ SONRA KİNOVA'DA GELİR BU SALONA...
SÖYLE ESİRLER NEREDE?
SÖYLE!
20/4

AVUSTURALYALININ ELİ TESADÜFEN BİR YERE DOKUNUR.
CLIK
VAY ALÇAK! ŞEYTAN SANA YARDIM ETTİ!
ŞİMDİLİK ŞEYTAN HERİFTEN KURTULDUM.
KİNOVA'NIN DÜŞÜŞÜ ÇOK SERT OLUR.
İNŞALLAH BİR YERİ KIRILMIŞTIR.
FAKAT KİNOVA'NIN DOĞRULDUĞUNU GÖRÜNCE...
BİR ŞEY OLMAMIŞ.
AVUSTRALYALI BU FIRSATTAN İSTİFADE KAÇAR.
TABANCAM ELİMDE OLSAYDI MEL'UNA ATEŞ EDERDİM.
20/5

AVUSTRALYALI İLK DÜŞTÜĞÜ YERE GELİR.
KİNOVADA YUKARI ÇIKMAK İÇİN ÇARELER ARAR.
DERHAL BELİNDE Kİ KEMENDİ ÇIKARIR
ELBET YUKARI DA BUNU SARACAK BİR YER VARDIR
HAH! ŞU ŞAMDAN İŞİME YARAR.
BİR İKİ ATIŞTA KEMENDİ DOLAR.
GAYET USTALIKLI BİR HAREKETLE ŞAMDANI KUYUNUN ÜZERİNE YATIRIR VE BÖYLECE...
İNCE İPTEN ÇIKMAK PEK KOLAY DEĞİL.
BİR KAÇ SANİYE SONRA
AYNI ANDA DA...
20/6

AVUSTRALYALI DIŞARI ÇIKMIŞTIR...
ONUN ATIYLA KAÇMALI HEMEN.
VE KİNOVANIN ATINA BİNER.
AT HEMEN HUYSUZLANMAĞA BAŞLAR.
VAY MEL'UN!
NE HUYSUZ HAYVAN BU BÖYLE!
VE NİHAYET...
IL RISULTATO......
20/7

BİNGO HENÜZ HIRSINI ALMAMIŞTIR.
VAY CANINA!
TAM BU SIRADA
BİNGO ONU SAKIN KAÇIRMA!
ŞİMDİ BANA BIRAK BİNGO!
BUNU SANA PAHALIYA ÖDEDECEĞİM.
KALK AYAĞA
AYAKTA DURAMIYORUM. BURKULDU GALİBA?
PEKALÂ SEN BUNA LAYIK DEĞİLSİN AMA YÜRÜMENE YARDIM EDECEĞİM.

AVUSTRALYALI HİLESİNDE MUAFFAK OLUR.
AL SANA!
BENG!
FAKAT KİNOVANIN ELİNDEN DÜŞEN TABANCA ATEŞ ALIR. VE...
AHH!..
PAM!
KİNOVA YERE DÜŞMESİNE RAĞMEN BİR KEDİ CEVİKLİĞİ İLE KALKAR.
KAZA KURŞUNU İLE TAM KALBİNDEN VURULMUŞ
SIRRI DA BERABER ÖLDÜ
KİNOVA ÖLÜNÜN ÜZERİNİ ARAR AMA BİR ŞEY BULAMAZ.
YAZIK! BİR ŞEY BULAMADIM.
KİNOVA MASKESİNİ ÇIKARIP ATINA BİNER.
YARALI OĞLUMUN YANINA DÖNEYİM.

YAKALIYAMADIN MI PATRON?
OĞLUMA NE OLDU ? BAKMADIN MI ONA DOG? NİÇİN HAREKESSİZ YATIYOR?
ÖLMEDİ PATRON!
KURŞUNU ÇIKARDIM SIRTINDAN ŞİMDİ BİRAZ BAYGIN.
SAM BUNA SEVİNİR...
İYİ ETMİŞSİN DOG! YALNIZ SENİN BIÇAĞIN TEMİZ DEĞİLDİR. YARAYI YIKAMALI.
YİNE KONYAKLA MI? BİR DAMLA VERSEN DE BOĞAZIMI ISLATSAM.
ALKOLÜN ACISI SILVERİ KENDİNE GETİRİR...
MANİTU!
SAKİN OL SILVER!
O ADAMI YAKALADIN MI BABA?
20/10

ÖLDÜ DEMEK! KARIMLA ÇOCUĞUMUN YERİNİ ÖĞRENEMİYECEĞİZ.
SEN DİNLENMEĞE İHTİYACIN VAR. BEN ONLARI MUTLAKA BULACAĞIM SILVER.
İNŞALLAH BABA!
ŞİMDİ SENİ KABİLENİN YANINA GÖTÜRECEĞİM.
ŞİMDİ KABİLEME DÖNEMEM BABA! ANCAK ONLARI TOPRAKLARINA KAVUŞTURURSAM...
PEKİ NERDE KALACAKSIN?
ÖLÜM VADİSİNDE BİR KULÜBEDE KÖR BİR KIZILDERİLİ İHTİYAR VAR. BENİ ONA GÖTÜR.
BÖYLECE SAM OĞLUNU TAMPARENİN KULÜBESİNE GÖTÜRÜR.
BU SIRADA TAMPARENİN KULÜBESİNDE...
ÇOCUKLAR YARDIMIMA MUHTAÇ BİRİ GELİYOR!
PEKİ! GELSİN.
20/11

KARANLIKLAR İÇİNDE GÖRÜYORUM. GELENLER ÜÇ KİŞİ...
HADİ YAVRULARIM. ORMANDAN YARA İÇİN OT TOPLAYIN!
PEKİ!
BU SIRADA BİLL KAY KIZIL TÜYÜN KÖYÜNE DOĞRU YOL ALIR.
BU SESSİZLİĞİ HİÇ SEVMEM. AH ŞU REİSİ BİR BULSAM.
BİLL DEDİĞİ DUYULMUŞ GİBİ HEMEN REİSİ BULUR.
ÇOK UZAKLARDA OLMASA BARİ.
O DA NESİ ?
ÖLMÜŞ! KALBİNDEN VURMUŞLAR.
20/12

BİLL KAY KORKUYA KAPILIR.
REİSİ ÖLDÜREN BURALARDA OLABİLİR.
BİLL HEMEN SİLAHINI ÇEKER
VE HEMEN ATINA ATLAR...
BİRAN EVVEL ORADAN UZAKLAŞMANIN İYİ OLACAĞINI DÜŞÜNÜR FAKAT.
ATIYLA BİRLİKTE BİR KUYUNUN DİBİNİ BOYLAR.
BİLL'İN TEK AYAĞI ATIN ALTINDA KALIR.
AHHH
20/13

BİLL'İN CANI MÜTHİŞ SURETLE YANAR.
BACAĞIM KIRILDI GALİBA. AMA KURTARMALIYIM.
SON BİR GAYRETLE BACAĞINI KURTARIR.
OH! KURTULDUM.
BİR DEHLİZ! BELKİ ÇIKACAK BİR YOL BULABİLİRİM.
SÜRÜNE, SÜRÜNE DEHLİZDE İLERLER.
BURASI NEREYE ÇIKAR ACABA?
BİLL AYAĞA KALKMAK İSTER KALKAMAZ. SÜRÜNEREK GİTMEĞE ÇALIŞIR.
LONG İŞKENCE DİREĞİNDE...
NASIL OLSA ÖLECEĞİM. AMA DOĞAN AYLA YAVRUSUNUN KURTULDUĞUNU GÖRMEDEN
BAHARI, GÜZEL ŞEYLERİ DÜŞÜN LONG! ÖLÜM DE NERDEN ÇIKTI?
EVET ÖLMENİN SIRASI, VAKTİ DEĞİL! ÖLÜYORUM DİYE HASSAS MI OLDUN? HENÜZ DAHA ÇOK GENÇSİN!
20/14

BÖYLECE SABAH OLUR.
DOĞANAY SABAH KALKTIĞINDA İŞKENCE DİREĞİNDE HAYRETLE LONG'U GÖRÜR...
İŞKENCE DİREĞİNDE BİR ADAM.
VE BİR ÇIĞLIK ATAR...
RİFFLE!
KEŞŞAF DA ONLARI GÖRÜR.
DOĞANAY!
GİR BARAKANA! DIŞARI ÇIKMAK YASAK KADIN!
SARI BENİZLİ SUS!
ALÇAKLAR!
HİÇ BİR ŞEY YAPAMAMAK NE KÖTÜ! ŞU AN ELİM KOLUM BAĞLI. ÇARESİZİM.
DEMEK Kİ DOĞANAY PATİĞİ ORAYA MAHSUZ BIRAKMIŞ.
20/15

BU SIRADA BİLLİ KAYE KIRIK BACAĞI İLE YÜRÜMEKTE GÜÇLÜK ÇEKER...
ALLAH VERE DE BU DEHLİZİN BİR ÇIKIŞI OLSA.
NİHAYET GENİŞ SALONA GELİR.
ETRAFI PEK İYİ GÖREMİYORUM. BİR ATEŞ YAKMALI.
GÖZÜNE BİR ŞEY PARILDAR.
ALDANIYOR MUYUM?
HEYACANDAN BİRAZ DAHA YAKLAŞINCA...
ALTIN! TONLARCA ALTIN!
GİZLİ BİR KAPAK AÇILIR. BİLLİ'NİN LAFI YARIM KALIR.
AHHHH!!!
SAM SİLVER VE BLODY DOG TAMPARENİN KULÜBESİNE VARIRLAR. HAVA KARARMAKTADIR.
İŞTE ONLAR!
20/16
6/14

HOŞ GELDİNİZ SARI BENİZLİLER! YARDIMA İHTİYACINIZ VAR. BUNU BİLİYORUM.
SİZE ÇOK ŞEY BORÇLUYUM.
SAM OĞLUNU ATTAN İNDİRİR.
YARASI AĞIR MI?
HAYIR!
DOG ET KOKUSUNU ALIR.
OH! MİS KOKUYOR. AĞZIM SULANDI.
GİRİN İÇERİ!
ŞUNUN TADINA BAKABİLİR MİYİM?
GELECEĞİNİZİ BİLDİĞİM İÇİN ÇOCUKLARI ORMANA İLAÇ OTU TOPLAMAĞA GÖNDERDİM.
HAYRET! NASIL BİLİYOR?
İÇİMİN YARALI OLDUĞUNU DA BİLİRSİN. BANA YARDIM ET!
20/17
6/15

BİLMEM LAZIM!
HAKLISIN İHTİYAR!
SILVER OLANLARI ANLATIRKEN DOG DIŞARDA İŞ BECERMEĞE ÇALIŞIR...
İSTEDİĞİMİ ELDE ETMEK İÇİN ÖNCE BAŞKA ÇAREYİ DENERİM.
EĞER BANA O ETİN BİRAZINI VERİRSEN SANA BU PARAYI VERİRİM.
KABUL MÜ?
BİZİM PARAYA İHTİYACIMIZ YOK. MEĞER Kİ MİSAFİRİMİZSİNİZ. BU ET HEPİMİZİN.
BU SIRADA...
BİZİM KİM OLDUĞUMUZU BİLİYORSUN. KARIMLA OĞLUMUN SAĞ OLUP OLMADIKLARINI SÖYLE!
EY ULU TANRIM. GÖRMEYEN BU ZAVALLI KULUNA BU ÇARESİZ GENCİN SORDUKLARINI BANA GÖSTER!
BU SIRADA DIŞARDA BİR UĞULTU AĞAÇLARDA BİR KIPIRDANMA OLUR...
SANKİ BURADA BİLDEN BAŞKA BİRİ VAR.
SUS BABA!
20/18

KARINI VE YAVRUNU BİR BARAKADA GÖRÜYORUM. ETRAFI KAYALARLA ÇEVRİLİ BİR KIZILDERİLİ KÖYÜ! KÖYDE SARI BENİZLİLER DE VAR.
İŞGENCE DİREĞİNDE BİR DE SARI BENİZLİ VAR.
ADI NE? O VADİ NERESİ?
VADİDE UMANEK'İN SÜLALESİ OTURUYOR.
ODADA BİR HAVA CERYANI OLUR. İHTİYAR ÜRPERMELERLE SARSILIR.
UMANEK VADİSİ HA! BU ADI İŞİTTİM.
BU BİR EFSANE DEĞİL GERÇEK.
BEN HENÜZ GENÇ VE GÖZÜM GÖRÜRKEN AVLANIYORDUM...
İHTİYAR KÂHİN GENÇLİĞİNE AİT BİR OLAYI HİKAYE ETMEĞE BAŞLAR.
BİR TEPEYE ÇIKTIĞIMDA BİR KÖY GÖRDÜM. BU UMANEKLERİN KÖYÜ İDİ...
20/19

NERESİ ORASI TAMPARE?
EVET! NERESİ?
İHTİYAR ORASINI SAM'A TARİF EDER.
ŞAFAK SÖKMEDEN ORADA OLMALIYIM.
SENİNLE GELMEK İSTERDİM... AMA ÇOK DERMANSIZ DÜŞMÜŞÜM.
SEN KAL OĞLUM! BANA GÜVEN SEN, BEKLE BENİ!
BABAN ÇOK CESUR VE KUVVETLİ EVLAT! MERAK ETME SEN!
DOG SAM'I GİDER GÖRÜNCE ETİ UNUTUR.
HEY! NEREYE PATRON?
ELİNDE Kİ BUT DA ELİNDE HEMEN ATINA ATLAR...
SENİ DÜNYA DA YALNIZ BIRAKMAM PATRON!

HAVA İYİCE KARARMIŞTIR.
ATIM ÇATLASA BİLE YİNE PEŞİNİ BIRAKMAM.
BÖYLE-CE ÖNDE SAM ARKADA DOG HAYLİ YOL ALIR-LAR.
KİNOVA ŞAFAK SÖKMEDEN VADİYE MUTLAKA VARMALIYDI...
NİHAYET TAMPARENİN TARİF ETTİĞİ YERE VARIR.
HEY! PATRON!
BİNGO BURAYA TIR-MANAMAZ
HEY PATRON BENİ DE BEKLE! BENİ BIRAKAMAZSIN!
BİRAZ SONRA KAYBOLMUŞ VADİYİ GÖRECEĞİM.
KİNOVA VADİYİ BULMUŞTUR ARTIK.

ÇOK DİK! BURADAN İNMEK İMKANSIZ
BİRDEN TEPESİNDE BİR KANAT GÜRÜLTÜSÜ İŞİTİR. KARTAL!
FELAKET!
BU HÜCUMDAN YANA ÇEKİLMEK İSTEYEN KİNOVA DENGESİNİ KAYBEDER...
PARÇALANACAĞIM.
FAKAT CAN HAVLİ İLE BACAĞINA SARILIR.
20/22
İRİ KARTAL KOCAMAN KANATLARINI AÇINCA BİR PARAŞÜT VAZİFESİNİ GÖRÜR.
SAĞ OL!

BİR HAYALET GİBİ KAYBOLDU ORTADAN! UÇTUMU BU ADAM?
KİNOVA BÖYLECE YERE İNMİŞTİR.
NE İSE TOPRAĞA KAVUŞTUM.
KURTULAN KARTAL HEMEN ORADAN KAÇAR...
HADİ GİT! SERBESTLİĞİ HAKETTİN
KİNOVA AĞAÇLARIN ARASINDA İLERLEMEGE BAŞLAR.
KANAT GÜRÜLTÜSÜ NÖBETÇİNİN DİKKATİNİ ÇEKER. VE...
20/23

KİNOVA İLE KARŞILAŞINCA ADETA BÜYÜLENİR...
BAĞIRIRSA HAPI YUTTUK!
ŞUŞ BAKALIM.
KIZILDERİLİ GIK DİYEMEZ.
BURANIN ÇIKIŞINI DA BİLMİYORUM. AMA HELE İŞİMİ BİR BAŞARAYIM.
İŞTE ŞİMDİ KÖYE GELDİM.
İMKANI YOK! AMA O!. BİZİM LONG! İHTİYAR DOĞRU SÖYLEMİŞ.

KİNOVA GÜRÜLTÜSÜZCE YAKLAŞIR.
KIPIRDAMA LONG!
HAYRET! SAM'IN SESİ BU TALİH YİNE GÜLDÜ
SEN SİPERE ÇEKİL! BİR SÜPRİZİM VAR.
İKİ NÖBETCİ KAHKAHAYA DÖNÜNCE...
AHHHHHH!!
KIZILDERİLİLER KORKUDAN ŞAŞKINA DÖNERLER.
AHHHHHHHHH!!!
AMAN ALLAHIM!
KORKUDAN MIZRAKLARINI SAVURURLARSA DA DURAMAZLAR ORADA..
İMDAT MANİTU!
MANİTU!

SENDE ÇOK BAĞIRMA!
AH! ŞİMDİ TÜFEĞİME KAVUŞMAK İÇİN İKİ PARMAĞIMI VERİRDİM.
FERYADI BEYAZLAR DA DUYAR. ÇADIRLARINDAN ÇIKAR
ŞİMDİ KİNOVA SİLAHSIZ BİR ŞEY SÖYLEMEK İÇİN KIZILDERİLİLERİN KARŞISINDA DURUR.
UFF! UFF!
UFF!
UFF. UFF
DURUN! YOKSA TOPRAKLARINIZI KANLA SULARIM. BENİ BURAYA MANİTU GÖNDERDİ. YOKSA BURAYA GELEMEZDİM.
NÖBETÇİLERİNİZİN ÖNÜNDEN GEÇTİM. BENİ GÖRMEDİLER. ÇÜNKÜ MANİTU BENİ BİR RUH HALİNE SOKUP BURAYA GÖNDERDİ. BENİM SÖZÜM DOĞRUDUR.
BU SÖZLER KIZILDERİLİLERİ KANDIRIR
DOĞRU SÖYLÜYOR YOKSA GİREMEZDİ.
ONLARI BÜYÜLEDİN AMA BENİ KANDIRAMAZSIN.
20/26

TAM TETİĞİ ÇEKECEĞİ SIRADA...
ACI FERYATLAR KOPARARAK YERE YIKILIR.
AHHH.
TOM!
CESARETLERİ VARSA ÇIKSIN KARŞIMA.
TÜFEĞİM YOK AMA...
DOG MEMNUN AŞAĞIYA BAKAR.
BU UZUN MENZİLLİ TUFEĞİM VARKEN...
BEYAZIN ÖLÜŞÜNÜ KİNOVANIN SİHİRLİ KUVVETİ YAPTI SANARAK ONUN TARAFINA GEÇER BÜTÜN KIZILDERİLİLER.
NE OLUYOR?
AVUSTRALYALININ ADAMLARI KORKUDAN TİTRER.
DURUN ONLARI ÖLDÜRMEYİN!
SİZDE ATIN SİLAHLARI! SONRA MESULİYET KABUL ETMEM.
20/27

PEKİ TESLİM OLUYORUZ KİNOVA!
ŞİMDİ BENİ DİNLEYİN KIZILDERİLİLER!
ELİNİZDEKİ ESİR KADIN İLE ÇOCUĞU HEMEN SERBEST BIRAKIN!
KİNOVAYA BİRİ YAKLAŞIR.
SAM SEN GELDİN BİR RAHATLADIM Kİ...
AZ SONRA...
HADİ SERBESTSİN KADIN.
SERBEST Mİ?
DOĞANAY BİRAN ŞAŞIRIR. FAKAT KİNOVAYI GÖRÜNCE...
KİNOVA!
BU ARADA KİNOVA AVUSTRALYALININ ADAMLARI İLE KONUŞUR.
REİSİNİN ÖLDÜ. FAKAT SÖZ VERİYORUM SİZİN HAYATINIZI BAĞIŞLIYACAĞIM. DEDİĞİMİ YAPARSANIZ TABİİ...
20/28

DIŞARDAN YARDIM DA YOK SİZİN İÇİN. ŞİMDİ SÖYLEYİN BANA!
YÜRÜYEN GÖLGE NEREDE SAKLI?
YÜRÜYEN GÖLGE YOKKİ...
BİLİYORUM MAKİNASI NEREDE?
KONUŞULANI LONG DİNLER.
SAM ÇOK ZEKİ BİR ADAM VESSELAM!
BİR KAÇ SAAT SONRA KÖY SAKİNLERİ MEYDANLIKTA TOPLANMIŞLARDIR.
BENİ DİNLEYİN!
SİZİN ÜZERİNİZDEKİ UĞURSUZLUĞU SİLİP SİZİ AÇIK VE GENİŞ OTLAKLARA KAVUŞTURACAĞIM.
BUNU İÇİN MANİTUNUN ELÇİSİNE YARDIM ETMELİSİNİZ.
BİZ YARDIMA HAZIRIZ.
BU İŞLERİNİN GİTTİĞİNİ GÖREN DOS DA AŞAĞI İNER.
VE VADİNİN YOLUNU ARAR.
MUTLAKA BU VADİNİN BİR YOLU VARDIR.
20/29

BİR KAÇ SAAT SONRA..
HAYRET! BİR GEÇİT BULAMADIM.
AYNI ANDA...
SESLER GELİYOR!
BİZİM PATRON GELİYOR.
DOG PATRONUNA DOĞRU AT SÜRERKEN BİR BOŞ AT DAHA O TARAFA DOĞRU KOŞAR...
BU BENİM ATIM!
BU SIRADA AVUSTRALYANIN ÇAĞIRDIĞI ÇETEDEN BİRKAÇ KİŞİ KULÜBEYE GELİR.
MERHABA LARİSSA! REİS NEREDE?
20/30

MESAJI BİLL İLE BEN ÇEKTİM. AVUSTRALYALIYI GÖRMEDİM.
PEKİ BİLL NEREDE?
KÖYE GİTTİ. AMA ŞİMDİ KÖY DİYE BİRŞEY YOK ONU REİS YAKTI!
HEMEN KÖYE GİDELİM. REİS TEHLİKEDE OLABİLİR.
ÇETE MENSUPLARI DÖRT NALA KÖYE VARIRLAR.
BİLLİ DE YOK REİS DE BAŞLARI DERDE GİRDİ MUHAKKAK!
HEY! BAKIN!
BİR DUMAN!
BURADAN DA YÜKSELİYOR!
BURADAN DA!
ARKADAŞLAR HAYATIMIZ HERŞEYDEN KIYMETLİ GELİN BURALARDAN GİDELİM.
DOĞRU!
GİDELİM.
20/31

KAÇIŞ...
KAÇALIM! ÖNÜMÜZE KİM ÇIKARSA ATEŞ EDECEĞİZ.
BEKLENILMEDİK HAL.
YALLAH!
ALÇAKLAR! ÖLDÜRÜN BENİ DERHAL. İŞKENCE DİREĞİNE BAĞLANMAK İSTEMİYORUM.
BU SIRADA AK SAÇLI BİR İHTİYAR.
TAMPARE VAADEDİYOR. KORKMAYIN! İŞGENCE DİREĞİNE BAĞLANMIYACAKSINIZ.
TAM BU SIRADA KİNOVA ÇIKAGELIR.
TAMPARE SEN BENİM İŞİMİ KOLAYLAŞTIRMIŞSIN.
KİNOVA!
KİNOVA!
20/32

SENİN YOKLUĞUN DA KIZIL TÜYÜN KABİLESİNİ BURAYA GETİRDİM.
KIZILTÜY NEREDE?
OĞLUMLA BERABER KULÜBEDE.
BU KONUŞMAYI DOGANAY İŞİTİR.
HADİ KÜÇÜK ATMACA BABANIN YANINA GİDELİM.
KIZIL TÜYÜN KABİLESİNE MENSUP DİĞER KIZILDERİLİLER DE GELİRLER.
HADİ ŞİMDİ ŞURAYA BOL DUMANLI BİR ATEŞ YAKIN! SİZE BİR SİHİRBAZLIK GÖSTERECEĞİM.
HEY BLODY BÜTÜN MAHARET SENDE OLACAK.
MERAK ETME SEN!
MANİTUNUN EVLATLARI ŞİMDİ DUMANLARA BAKIN! YÜRÜYEN GÖLGEYİ GÖRECEKSİNİZ.
ŞİMDİ YÜRÜYEN GÖLGEYİ KÜÇÜLTÜP KÜÇÜK BİR SANDIĞA HAPSEDECEĞİM.
HANİ İŞLETEN BEN OLMASAM BUNA İNANIRDIM.
20/33.

KİNOVA-NIN BU MAHARE-Tİ KIZILDE-RİLİLER-DE MUAZZAM BİR HAYRET UYANDI-RIR.
ŞİMDİ YÜRÜYEN GÖLGEYİ MAĞLUP EDECEĞİM.
UFF!
UFF!
ŞİMDİ DE KUTUNUN İÇİNE HAPSEDECEĞİM ONU!
PERDEYİ PROJEKSİYON MAKİNASINA SARAR.
YÜRÜYEN GÖLGE BU KUTUYA HAPSOLDU.
ŞİMDİ DE ONU ATEŞE ATIP KÜL EDECEĞİM.
YÜRÜYEN GÖLGE GELİP ASLA SİZİ KORKUTMIYACAK ARTIK.
YAŞA! KİNOVA!
KABİLENİZİ UMANEKLERLE BİRLEŞTİRDİM. BERABER YAŞIYACAKSINIZ.
BU SIRADA TAMPARENİN KULÜBESİNDE...
DOĞANAY! KÜÇÜK ATMACA!
KIZIL TÜY!
DÜNYANIN EN MESUT İNSANIYIM ŞİMDİ.
20/34

KIZILDELİ BİR SÜVARİ KALEYE DOĞRU DÖRTNALA YAKLAŞMAKTADIR
İŞTE GRİ KASTOR VARACAĞI YERE GELDİ. VE ASLA GERİ DÖNMİYECEK ARTIK.
KALE KUMANDANI FAVGETİN ODASINDA...
İSTİFAMIZ BU DELİLİK OLUR SAM. GENÇ VE KUVVETLİSİN HELE.
NE YAPTIĞIMI İYİ BİLİYORUM KUMANDAN!
OĞLUMUN KABİLESİ KÖYLERİNİ YENİDEN KURDULAR BENDE GİDİP ORADA YAŞIYACAĞIM.
BU SIRADA KAPI VURULUR.
NÖBETÇİ GALİBA. GİR!
KNOCK...KNOCK
BİR KIZILDERİLİ SİZİNLE GÖRÜŞMEK İSTİYOR. BÜYÜK DAĞDAN GELİYORMUŞ...
BUNU DUYAN KUMANDAN HEMEN YERİNDEN KALKAR.
PARSON! ONU DERHAL YANIMA GETİR.
BAŞÜSTÜNE
SAM KUMANDANI YALNIZ BIRAKMAK İÇİN KALKAR...
HAYIR SAM! SEN KALABİLİRSİN.
20/35

HEY! GEL! KUMANDAN BEKLİYOR İÇERDE..
YERLİ CEVAP VERMEDEN PERSON'U TAKİP EDER.
GETİRDİM EFENDİM!
PEKİ! SEN VAZİFE-NİN BAŞINA DÖN!
PARSON DIŞARI ÇIKAR.
ADIM GRİ KASTOR!..
NÖBETÇİ GİDER GİZMEZ KORİ-DORDA BİR GÖLGE BELİRİR.
SENİ BURAYA KİM GÖNDERDİ? YOKSA BÜYÜK DAĞDA BİRİNE Mİ RASTLADIN?
EVET! UGH!

BEYAZ BİR ADAM MESAJ VERDİ BANA! BUNU GÖTÜR! ÇOK PARA, ÇOK SİLAH, ÇOK ATEŞ SUYU VERİRLER.
KAPININ ARKASINDAKİ ADAM PENCEREDEN BİR İŞARET YAPAR.
VAAD EDİLEN-LERİN HEPSİNİ ALACAKSIN! VER MESAJI!
SİZE İNANIYO-RUM.
DİKKAT!
SAM BOYLE İKAZ ETMEKTE GEÇ KAL-MIŞTIR. ATILAN OK GRİ KASTORA SAP-LANIR.
AHH!..
BU OKU ATAN ELİMDEN KURTULAMIYACAK!

KİMSE YOK!
ASKERLER DE KOŞAR...
HEY! OKU KİM ATTI? SÖYLEYİN!
BİZ BİR ŞEY GÖRMEDİK.
NE OLDU KEŞŞAF?
OKLA KALEYE AZ EVVEL GELEN KIZILDERİLİYİ ÖLDÜRDÜLER
SAM İKİ YERLİDEN BİR ŞEY ÖĞRENEMİYECEĞİNİ ANLAR.
TAKİP EDİN BENİ OKU ATANI MUTLAKA BULMALIYIZ.
BU SIRADA KUMANDANIN DAİRESİNDE...
PARSON! GEL!
BÜROMA KİMSE GİRMESİN! BİR CİNAYET İŞLENDİ..

BAŞÜSTÜNE KOMUTAN!
KATİL KALEDEN ÇIKMIŞ OLAMAZ. MUTLAKA ELİME GEÇMELİ.
AZ SONRA KALEDEKİ LOJMANLARIN ARKASINDA...
BİR YAY!
HEY KEŞŞAF!
NE VAR BIRD?
BURADA BİR YAY BULDUM.
ARAŞTIRMAĞA DEVAM EDELİM.

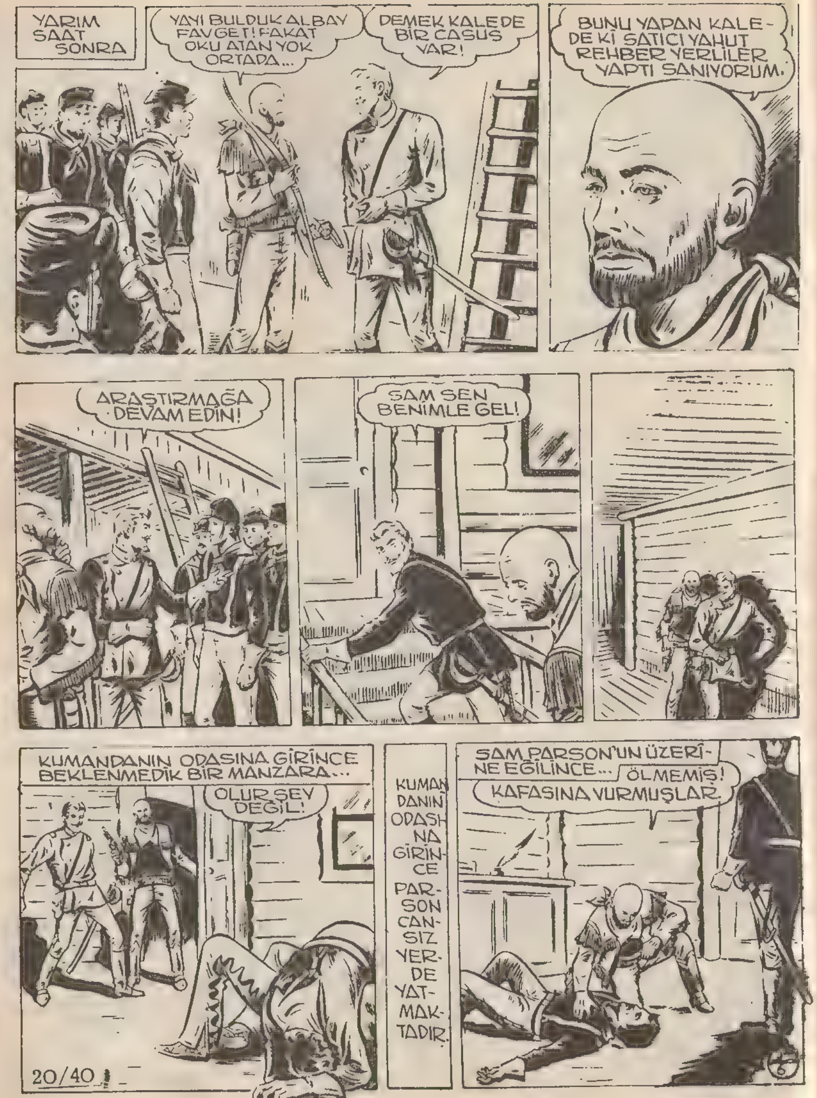

YARIM SAAT SONRA
YAYI BULDUK ALBAY FAVGET! FAKAT OKU ATAN YOK ORTADA...
DEMEK KALEDE BİR CASUS VAR!
BUNU YAPAN KALEDE Kİ SATICI YAHUT REHBER YERLİLER YAPTI SANIYORUM.
ARAŞTIRMAĞA DEVAM EDİN!
SAM SEN BENİMLE GEL!
KUMANDANIN ODASINA GİRİNCE BEKLENMEDİK BİR MANZARA...
OLUR ŞEY DEĞİL!
KUMANDANIN ODASINA GİRİNCE PARSON CANSIZ YERDE YATMAKTADIR.
SAM PARSON'UN ÜZERİNE EĞİLİNCE...
ÖLMEMİŞ!
KAFASINA VURMUŞLAR.

SAM BAYGIN ASKERİ KALDIRIP KOLTUĞA OTURTUR.
BİRAZ ALKOLLÜ İÇKİNİZ VAR MI? KENDİSİNE GETİRİR.
DERHAL!
GERÇEKTEN KONYAK KENDİNİ GÖSTERİR.
PARSON! SÖYLE! NE OLDU?
BEN...
BAŞIMA BİR ŞEY İNDİ... SONRASINI HATIRLAMIYORUM.
ALBAY, BİZ İKİ KİŞİ ARAMALIYIZ.
ALBAY KIZILDERİLİNİN ÜZERİNE EĞİLİNCE MÜHİM BİR ŞEY HATIRLAR.
ÇANTASI YOK. ŞİMDİ ANLIYORUM.
MESAJ YOK DEĞİLMİ?
EVET!
MESAJI ARAMAKTA MANA YOK. ZİRA İMHA ETMİŞLERDİR.
REVİRE GİT PARSON! OLANLARA KİMSEYE BAHSETME!
BAŞÜSTÜNE!
GÖRÜYOR MUSUNUZ SAM BÖYLE? HALA SİZ İSTİFADAN BAHSEDİYOR SUNUZ.

AZ SONRA.
BİZ ONDAN DAHA KURNAZIZ. YETİŞELİM ONA!
UFF!
UGH
SAM KALEDEN ÇIKTIKTAN SONRA BÜYÜK DAĞA GİDEN YOLUN TAM AKSİ YÖNÜNE GİDER...
BENİMDE ÖTEKİLER GİBİ ÖNÜMÜ KESİP YAKALAMAK İSTESELER HİÇ ŞAŞMAM.
DÜŞMANLARIMIN ÇOK KURNAZ OLDUKLARINI SANIYORUM. PEŞİME DÜŞTÜLERDİR BİLE.
ORMANA GELİNCE KUMANDANIN VERDİĞİ HARİTAYI İNCELEMEK İÇİN ATINDAN İNER.
ÖTEKİ YOLDAN GİTMELİ.
HARİTANIN BÜYÜK BİR KISMI BEYAZDIR.
HARİTANIN BEYAZ KISIMLARINI DA BEN TAMAM EDECEĞİM.
20/50
1/16

SAM TEKRAR YOLA ÇIKAR.
İSTİFA EDEYİM DERKEN YENİ BİR TEHLİKEYE ATILDIM. ÖMRÜM HEP BÖYLE GEÇECEK.
BU SIRADA BİR KIZILDERİLİ GEÇİTİ GÖZETLEMEKTEDİR.
KARDEŞİMİZ MOONİ-UKA ARADIĞIMIZ ADAMI GÖRDÜ!
KÜÇÜK GURUP YAMAÇTAN BİR ÇIĞ GİBİ İNMEĞE BAŞLAR.
BU SESLER DE NE? BENİM BİLDİĞİM BURALARDA SULH HÜKÜM SÜRÜYORDU.
KIZILDERİLİNİN BİRİ SAM'IN ÜZERİNE ATEŞ AÇAR.
20/51
1/17

AZ SONRA.
BİZ ONDAN DAHA KURNAZIZ. YETİŞELİM ONA!
UFF!
UGH!
SAM KALEDEN ÇIKTIKTAN SONRA BÜYÜK DAĞA GİDEN YOLUN TAM AKSİ YÖNÜNE GİDER...
BENİMDE ÖTEKİLER GİBİ ÖNÜMÜ KESİP YAKALAMAK İSTESELER HİÇ ŞAŞMAM.
DÜŞMANLARIMIN ÇOK KURNAZ OLDUKLARINI SANIYORUM. PEŞİME DÜŞTÜLERDİR BİLE.
ORMANA GELİNCE KUMANDANIN VERDİĞİ HARİTAYI İNCELEMEK İÇİN ATINDAN İNER.
ÖTEKİ YOLDAN GİTMELİ.
HARİTANIN BÜYÜK BİR KISMI BEYAZDIR.
HARİTANIN BEYAZ KISIMLARINI DA BEN TAMAM EDECEĞİM.
20/50

SAM TEKRAR YOLA ÇIKAR.
İSTİFA EDEYİM DERKEN YENİ BİR TEHLİKEYE ATILDIM. ÖMRÜM HEP BÖYLE GEÇECEK.
BU SIRADA BİR KIZILDERİLİ GEÇİTİ GÖZETLEMEKTEDİR.
KARDEŞİMİZ MOONİ-UKA ARADIĞIMIZ ADAMI GÖRDÜ!
KÜÇÜK GURUP YAMAÇTAN BİR ÇIĞ GİBİ İNMEĞE BAŞLAR.
BU SESLER DE NE? BENİM BİLDİĞİM BURALARDA SULH HÜKÜM SÜRÜYORDU.
KIZILDERİLİNİN BİRİ SAM'IN ÜZERİNE ATEŞ AÇAR.
20/51

AZ SONRA.
BİZ ONDAN DAHA KURNAZIZ. YETİŞELİM ONA!
UFF!
UGH!
SAM KALEDEN ÇIKTIKTAN SONRA BÜYÜK DAĞA GİDEN YOLUN TAM AKSİ YÖNÜNE GİDER. ...
BENİMDE ÖTEKİLER GİBİ ÖNÜMÜ KESİP YAKALAMAK İSTESELER HİÇ ŞAŞMAM.
DÜŞMANLARIMIN ÇOK KURNAZ OLDUKLARINI SANIYORUM. PEŞİME DÜŞTÜLERDİR BİLE.
ORMANA GELİNCE KUMANDANIN VERDİĞİ HARİTAYI İNCELEMEK İÇİN ATINDAN İNER.
ÖTEKİ YOLDAN GİTMELİ.
HARİTANIN BÜYÜK BİR KISMI BEYAZDIR.
HARİTANIN BEYAZ KISIMLARINI DA BEN TAMAM EDECEĞİM.

SAM TEKRAR YOLA ÇIKAR.
İSTİFA EDEYİM DERKEN YENİ BİR TEHLİKEYE ATILDIM. ÖMRÜM HEP BÖYLE GEÇECEK.
BU SIRADA BİR KIZILDERİLİ GEÇİTİ GÖZETLEMEKTEDİR.
KARDEŞİMİZ MOONİ-UKA ARADIĞIMIZ ADAMI GÖRDÜ!
KÜÇÜK GURUP YAMAÇTAN BİR ÇIĞ GİBİ İNMEĞE BAŞLAR.
BU SESLER DE NE? BENİM BİLDİĞİM BURALARDA SULH HÜKÜM SÜRÜYORDU.
KIZILDERİLİNİN BİRİ SAM'IN ÜZERİNE ATEŞ AÇAR.

AZ SONRA.
BİZ ONDAN DAHA KURNAZIZ. YETİŞELİM ONA!
UFF!
UGH!
SAM KALEDEN ÇIKTIKTAN SONRA BÜYÜK DAĞA GİDEN YOLUN TAM AKSİ YÖNÜNE GİDER...
BENİMDE ÖTEKİLER GİBİ ÖNÜMÜ KESİP YAKALAMAK İSTESELER HİÇ ŞAŞMAM.
DÜŞMANLARIMIN ÇOK KURNAZ OLDUKLARINI SANIYORUM. PEŞİME DÜŞTÜLERDİR BİLE.
ORMANA GELİNCE KUMANDANIN VERDİĞİ HARİTAYI İNCELEMEK İÇİN ATINDAN İNER.
ÖTEKİ YOLDAN GİTMELİ.
HARİTANIN BÜYÜK BİR KISMI BEYAZDIR.
HARİTANIN BEYAZ KISIMLARINI DA BEN TAMAM EDECEĞİM.

SAM TEKRAR YOLA ÇIKAR.
İSTİFA EDEYİM DERKEN YENİ BİR TEHLİKEYE ATILDIM. ÖMRÜM HEP BÖYLE GEÇECEK.
BU SIRADA BİR KIZILDERİLİ GEÇİTİ GÖZETLEMEKTEDİR.
KARDEŞİMİZ MOONİ-UKA ARADIĞIMIZ ADAMI GÖRDÜ!
KÜÇÜK GURUP YAMAÇTAN BİR ÇIĞ GİBİ İNMEĞE BAŞLAR.
BU SESLER DE NE? BENİM BİLDİĞİM BURALARDA SULH HÜKÜM SÜRÜYORDU.
KIZILDERİLİNİN BİRİ SAM'IN ÜZERİNE ATEŞ AÇAR.

AZ SONRA.
BİZ ONDAN DAHA KURNAZIZ. YETİŞELİM ONA!
UFF
UGH
SAM KALEDEN ÇIKTIKTAN SONRA BUYUK DAĞA GİDEN YOLUN TAM AKSİ YONUNE GİDER ...
BENİMDE ÖTEKİLER GİBİ ÖNÜMÜ KESİP YAKALAMAK İSTESELER HİÇ ŞAŞMAM.
DÜŞMANLARIMIN ÇOK KURNAZ OLDUKLARINI SANIYORUM. PEŞİME DÜŞTÜLERDİR BİLE.
ORMANA GELİNCE KUMANDANIN VERDİĞİ HARİTAYI İNCELEMEK İÇİN ATINDAN İNER.
ÖTEKİ YOLDAN GİTMELİ.
HARİTANIN BÜYÜK BİR KISMI BEYAZDIR.
HARİTANIN BEYAZ KISIMLARINI DA BEN TAMAM EDECEĞİM.

SAM TEKRAR YOLA ÇIKAR
İSTİFA EDEYİM DERKEN YENİ BİR TEHLİKEYE ATILDIM. ÖMRÜM HEP BÖYLE GEÇECEK.
BU SIRADA BİR KIZILDERİLİ GEÇİTİ GÖZETLEMEKTEDİR.
KARDEŞİMİZ MOONİ-UKA ARADIĞIMIZ ADAMI GÖRDÜ!
KÜÇÜK GURUP YAMAÇTAN BİR ÇIĞ GİBİ İNMEĞE BAŞLAR.
BU SESLER DE NE? BENİM BİLDİĞİM BURALARDA SULH HÜKÜM SÜRÜYORDU.
KIZILDERİLİNİN BİRİ SAM'IN ÜZERİNE ATEŞ AÇAR.

ATILAN KURŞUN SAM'IN ÇOK YAKININDAN GEÇER.
YA! DEMEK BUNLARIN ZORU BENİMLE...
HADİ BİNGO! GÖSTERELİM ŞUNLARA KENDİMİZİ.
HOO-HOVV! İLERİ!
BİNGO GÖRÜLMEMİŞ BİR SURATLE KOŞMAKTADIR.
BUNLAR MUTLAKA BÜYÜK DAĞLA İLGİLERİ VAR. YOKSA BENİMLE NE ALIP VEREMEDİKLERİ VAR.
ÇOK GEÇMEDEN TAKİPÇİLERDE ORMANA DALAR.

SAM DERHAL BİR ÇARE DÜŞÜNÜR.
EVVELA BUNLARIN KİM OLDUKLARINI ÖĞRENMELİYİM. BİNGO SEN DEVAMET YOLUNA!
SAM BİR AĞACIN DALINDAN TUTUP ÜSTÜNE ÇIKAR.
İŞTE GELİYORLAR.
TAM SIRASI!
SAM GERİDE Kİ KIZILDERİLİNİN SIRTINA HOPLAR.
USLU DUR! VE SAM BABANIN SÖZÜNÜ DİNLE!
UGH!

SAM YAKALADIĞI KIZILDERİLİYİ ATINDAN İNDİRİR.
ÖTEKİLER FARKETMEDEN, HEMEN İŞİMİ BİTİRMELİYİM.
BUNUN İÇİNDE BİNGO LAZIM!
FFFFFFFFF
HONGA HOK ISLIĞI İŞİTİR.
DUYDUNUZ MU?
ÇAĞIRMA İŞARETİ!
SES ARKAMIZDAN GELDİ.
SAHİBİNİN SESİNİ DUYAN BİNGO...
HEMEN SAHİBİNİ BULUR.
ÇABUK BINGO İŞİMİZ ACELE!
KIZILDERİLİ ESİRİ DE ALARAK ORADAN UZAKLAŞIR.
ÇOK GEÇMEDEN YİNE PEŞİME DÜŞERLER.

FAKAT KIZILDERİLİLER NAL SESLERİNİ DUYARLAR.
BU TARAFA!
SAM ON DAKİKA KADAR ÇILGINCA AT SÜRDÜKTEN SONRA ORMANIN KENARINA VARIR.
AZ SONRA.
KANYONA DOĞRU GİDİYOR!
KANYONUN ÜZERİNDE DAR BİR KÖPRÜ VARDIR. ALTINDA ÇILGINCA BİR NEHİR AKMAKTADIR.
SAM BU KÖPRÜDEN DİKKATLE GEÇER.
YAKLAŞAMIYACAKLAR!
SAM KÖPRÜYÜ TUTAN HALATLARI KOPARIR.
ŞİMDİ ONLARI DURDURURUM
MEL'UN HALATI KESTİ!

ARKASINDAN BİR KAÇ KURŞUN ATILIRSADA TAKİPCİLERİ SAM ATLATMIŞTIR.
ŞİMDİ ARKADAŞINIZI RAHATCA KONUŞTURABİLİRİM.
BİR GÜN SONRA BANA YETİŞİRSİNİZ BELKİ...
SAM BAĞLI ESİRİ İLE GARİP BİR ARAZİDE İLERLEMEKTEDİR.
O KIZILDERİLİLER BÜYÜK DAĞDAN GELDİKLERİ HALDE BURASINI BİLMEZLER.
BURADA BENİ BULSALAR BİLE TAKİP EDEMEZLER.
BURADA MOLA VERİP ESİRİ KONUŞTURMALI.
20/56

İNDE ARKADAŞ SENİNLE BİRAZ KONUŞALIM.
BİR AN TEREDDÜTTEN SONRA ATTAN İNER.
SEN ARKADAŞLARINDAN DAHA ZEKİYE BENZİYORSUN
ADIN NE SENİN?
ADIM VAHŞİ AT!
SEN MI ÖLDÜRDÜN?
TOR BİR HAİN-DİR.
MAŞALLAH! SENİN AĞZIN LAF YAPIYOR. SÖYLE BÜYÜK DAĞA GİDEN SARI BENİZLİLER SAĞ MI? VE NE YAPTINIZ ONLARI?
VAHŞİ DAYANDIĞI KAYADAN FAYDALANMASINI BİLİR.
VE BU SIRADA DA SUSAR.
SENİ SÖYLETMEK İÇİN BAŞKA ÇARE DE BİLİRİM.
20/57

KIZILDERİLİ NİHAYET KONUŞUR AMA..
VAHŞİ AT IRKINA ASLA İHANET ETMEZ. DİLİ KOPARILSA BİLE.
SAM PERİKALI ŞAPKASINI ÇIKARIR
BANA İYİ BAK! KİM OLDUĞUMU ANLADIN MI?
SAÇLARI ALIR - SAM MANİTUNUN YANINA GİDEMEZSİN. KAFADERİNİ ANCAK BEN YÜZERİM.
KIZILDERİLİ İPLERİNİ KOPARDIĞI İÇİN SAM'IN BEKLEDİĞİ CEVABI VERMEZ.
VAHŞİ AT ÖLMEĞE RAZIDIR. VAHŞİ AT KAHRAMAN SAVAŞCIDIR.
YERLİ BİRDENBİRE YERİNDEN FIRSAT.
O NE?
FAKAT SAM KAÇMASINA FIRSAT VERMEZ.

FAKAT VAHŞİ AT SERBEST KALAN AYAĞI İLE BİR TEKME ATAR.
VAY MEL'UN! SANDIĞIMDAN KURNAZMIŞ
BU GARİP ARAZİDE YENİ BİR TAKİP BAŞLAR.
FAKAT BURALARIN ÇOK TEHLİKELİ OLDUĞUNU BİLEN SAM.
ÇILDIRDIN MI DUR!
FAKAT YERLİ BUNA KULAK ASMAZ.
DUR! NİYETİN KENDİNİ ÖLDÜRMEK Mİ?
İMDAT!
BU SIRADA KIZILDERİLİ BİR BATAKLIĞA SAPLANIR.
AHH!

VAHŞİ AT HER KIPIRDAMASINDA BATAKLIĞA BİRAZ DAHA BATAR.
VAHŞİ AT KIPIRDAMA!
SAM HEMEN BİR AĞACA ÇIKAR. VAHŞİ AT EMRE İTAAT EDİP KIMILDAMAZ.
SENİ KURTARACAĞIM.
TEHLİKE SAM İÇİNDE BÜYÜKTÜR. AMA DÜŞMANDA OLSA ONU MUTLAKA KURTARACAKTIR.
KORKMA! SENİ KURTARACAĞIM.
SAM TEHLİKELİ BİR OYUNLA AĞAÇTAN SARKAR.
TUT ELİMİ
AZ EVVEL DÜŞMAN ELLERİ OLAN ELLER BİRBİRİNE SIKICA SARILIR.
BİR GAYRET DAHA!

GAYRET ET! BENİM GİBİ DALA OTURMIYA ÇALIŞ!
TAM BU SIRADA BEKLENMEDİK BİR HADİSE OLUR. SAM'IN BAŞI DÖNER, GÖZÜ KARARIR. VE SALLANMAĞA BAŞLAR.
BAYILIYORUM GALİBA.
KIZILDERİLİ HAFİFCE İTEBİLİRDİ. FAKAT ÖYLE YAPMADI. SAM'I HEMEN SIKICA TUTDU...
KORKMA! VAHŞİ AT SİZİ TUTUYOR.
SAM KENDİNE GELİNCE BERABERCE AĞAÇTAN İNERLER.
VAHŞİ AT, BENİ İTİP KURTULABİLİRDİN. NİÇİN YAPMADIN?
VAHŞİ AT MERTDİR. KENDİNİ KURTARAN ELE VURMAZ.
PEKİ ŞİMDİ SORACAĞIM SUALLERE CEVAP VERECEK MİSİN?
VAHŞİ AT BİR AN DÜŞÜNÜR.
VAHŞİ ATIN HAYATI ŞİMDİ SİZE AİT. EVET CEVAP VERECEĞİM.
SAM'IN GÖZLERİ NEMLENİR BU MERT YERLİNİN SÖZLERİNE.
HADİ GİDELİM VAHŞİ AT.

BİN ATIMIN TERKİSİNE!
SAM KENDİNE HAS İŞARETLERLE BU KORKUNÇ ARAZİYİ GEÇERLER.
VE NİHAYET BATAKLIK BÖLGEDEN ÇIKARLAR.
HADİ ŞİMDİ İN!
HADİ GİT VAHŞİ AT! CEVAP VERME! BEN ÖĞRENİRİM.
CEVAP VERDİKTEN SONRA CANINA KIYARSIN. MERTSİN! YAŞAMALISIN.
SEN İHANET İÇİN YARATILMAMIŞSIN. HADİ YOLUN AÇIK OLSUN.
20/62
1/28

VAHŞİ AT SİZİ ASLA UNUTMIYACAK MERT ADAM.
BÖYLECE SAM UZAKLAŞIR.
EVET! VAHŞİ AT UNUTMIYACAK.
DİĞER TARAFDA SAM'I TAKİP EDENLER HALA KANYONU GEÇECEK BİR YOL ARAMAKTADIRLAR.
BU OLUP BİTENDEN SONRA DÜŞMANIMIZIN BÜYÜK DAĞA GİTTİĞİNE ŞÜPHE YOK.
UGH!
UGH!
KALEDE
YÜZBAŞI FULTON! NE HABER?
KALEDE BİR YERLİ YOK ORTADA.
NE DEDİN? EMİRLERİME DEMEK DİKKAT EDİLMEDİ. NİÇİN? NİÇİN?
ÇOK DİKKAT ETTİK ALBAYIM. AMA YOK OLMUŞ ORTADAN.
20/63
1/29

ANLAT OLANLARI!
KAPI SADECE İKİ DEFA AÇILDI. O DA SU İKMALİ İÇİN ARABANIN ÇIKIŞI VE GİRİŞİNDE.
ÇIKTI İSE YERLİ ARABAYLA ÇIKMIŞTIR.
ÖYLE İSE SAM TEHLİKEDE... ALLAH ONU KORUSUN!
SAM BİR KAÇ GÜN SONRA MEÇHUL ARAZİYE ARTIK GİRMİŞTİR.
BÜYÜK DAĞ! BURASINI TEK BİR İNSANIN KEŞFE KALKIŞMASI HAYLİ GÜÇ! BUNA ÖMRÜ YETMEZ.
YOL DERİN BİR YARLA KESİLMİŞTİR.
İŞTE BUNU HİÇ BEKLEMİYORDUM.
BURAYI BİNGO BENSİZ GEÇER AMA BENİM İÇİN BİR ÇARE BULMALI.
20/64
SAM BİR MÜDDET BİR GEÇİT ARAR.
TAM KARŞIYA GEÇECEK BİR ÇARE BULDUM.
1/30

BİNGO SEN BU İŞİ BECERİRSİN GÖSTER KENDİNİ!
HADİ BİNGO! YILDIRIM GİBİ KOŞ VE UÇARAK KARŞIYA GEÇ.
SAM ATINI HIZ ALMAK İÇİN GERİYE GÖTÜRÜR.
HADİ YALLAH!
AFERİN BİNGO!
ATI GEÇTİKTEN SONRA SAM PLANINI TATBİK EDER.
ŞİMDİ SIRA BENDE.
20/65

HİÇ

Öğretmen-Baban sana her gün 5 kuruş verse bir ay sonra kaç paran olur?"
Ali-Hiç efendim."
Öğretmen-Niçin?"
Ali-Harcarım da ondan."